



PROJET DE CONSTRUCTION D'UNE MATERNITE A BITKINE, DEPARTEMENT DU GUERA, TCHAD

Présentation projet

Il s'agit d'actions concernant la santé mère-enfant, au moyen d'une **clinique pluridisciplinaire** comprenant 3 pôles :

- maternité
- gynécologie médicale
- consultations de P.M.I (protection maternelle et infantile).

Main Secourable qui est l'association porteuse du projet : dispose du terrain pour la construction, du matériel qui vient d'être livré et de l'équipement pour la fourniture de l'eau et de l'électricité .

Porteur du projet :

Le siège social de Main secourable se trouve en Alsace, son comité est formé de dix personnes qui travaillent inlassablement au développement de cette œuvre.

La dernière réalisation, grâce aux nombreux donateurs, est la construction d'une clinique ophtalmologique à Bitkine avec l'infrastructure nécessaire, la cécité étant un véritable fléau au Tchad. La formation d'un tchadien a été assurée avec l'obtention du diplôme de TSO, technicien spécialisé en ophtalmologie.

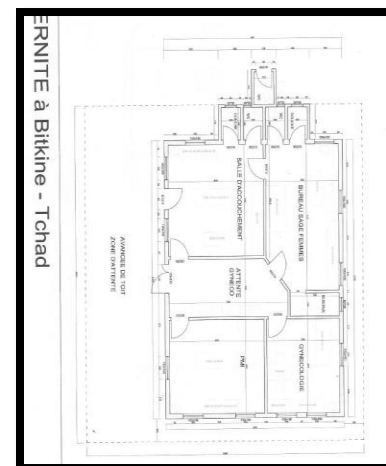

Données clés du projet

| | |
|----------------------------------|--|
| Nom du projet : | CONSTRUCTION D'UNE MATERNITE AU TCHAD |
| Thématique : | Cause mère enfance |
| Objectif général : | Lutte contre la mortalité mère et enfants au Tchad |
| Projet initié en : | 2018 |
| Lieu : | TCHAD |
| Objectif de financement : | 65 000 € |

Description des besoins : L'association a besoin de former des sages-femmes et infirmières, de lancer les travaux de gros œuvre rapidement, d'aménager le matériel médical déjà acheminé sur place.

Budget détaillé

Compte – tenu de l'expérience en cours (construction de la clinique d'ophtalmologie) , le coût total des bâtiments, y compris les aménagements : clôture de séparation ,portillon d'accès piétons, peut-être estimé dans une fourchette de 58.000 à 65.000 €, estimation qui sera affinée

TOTAL : 65 000 €

Renseignements complémentaires sur ASALYA.ORG

Adresse Internet projet :

Thème ASALYA

Ecologie environnement



Handicap



Enfance



Cause Animale

